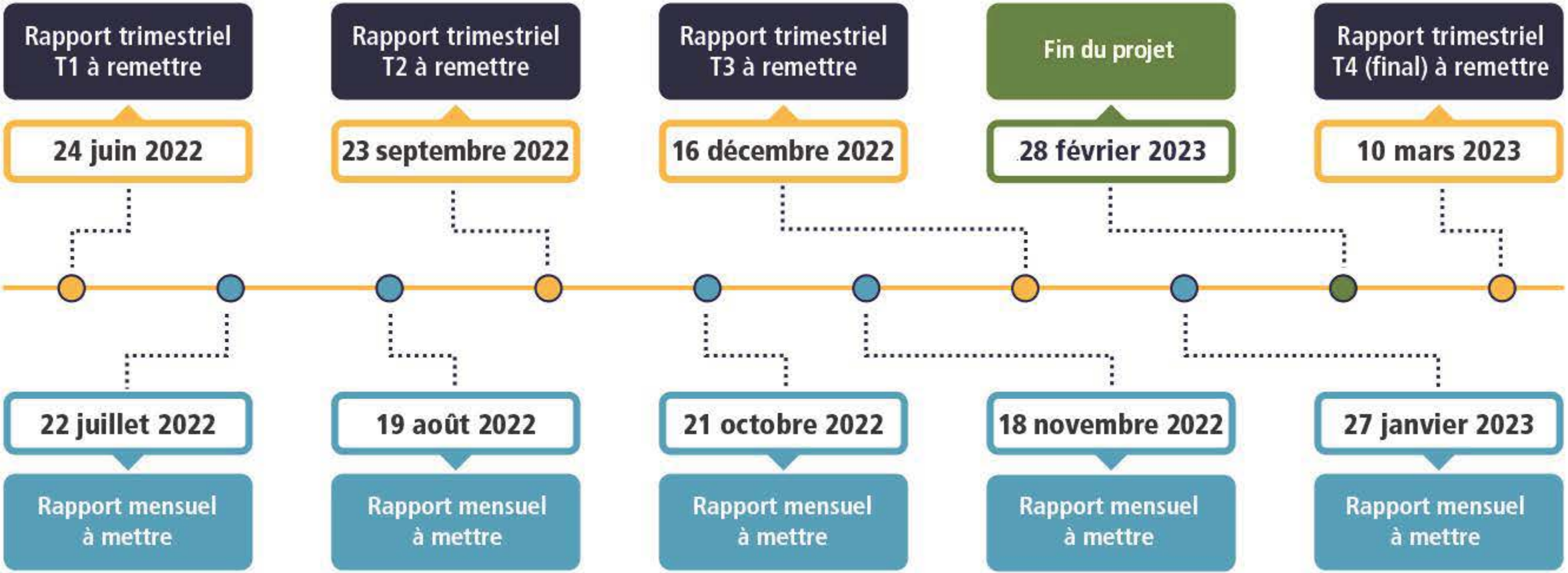
Rapport trimestriel T1 à remettre
24 juin 2022
Rapport trimestriel T2 à remettre
23 septembre 2022
Rapport trimestriel T3 à remettre
16 décembre 2022
Fin du projet
28 février 2023
Rapport trimestriel T4 (final) à remettre
10 mars 2023
22 juillet 2022
Rapport mensuel à mettre
19 août 2022
Rapport mensuel à mettre
21 octobre 2022
Rapport mensuel à mettre
18 novembre 2022
Rapport mensuel à mettre
27 janvier 2023
Rapport mensuel à mettre